Vattetot Infos

Édition novembre 2026





Au mois d'octobre, Monsieur Malandain, adjoint au maire, a eu le plaisir de célébrer le mariage de Nicolas et Guillaume. Nous leur adressons tous nos voeux de bonheur !

Le 23 octobre, la commune a aussi été touchée par la tempête Austen avec un vent à décorner nos vaches normandes !



Ça bouge à Vattetot

11 novembre - Cérémonie du 11 novembre

Madame le Maire invite les habitantes et les habitants de la commune à assister à la cérémonie organisée le mercredi 11 novembre 2026 pour célébrer l'Armistice du 11 novembre 1918.

Après la formation du cortège à la mairie à **11h15**, une couronne sera déposée au monument aux morts à **11h30.**

A l'issue de la manifestation, un vin d'honneur sera offert par la commune aux personnes présentes.



8 et 22 novembre - Tournée de la Troupe des Galets

Les membres de la Troupe des Galets seront en tournée dans toute la région pour les représentations de leur nouvelle pièce :

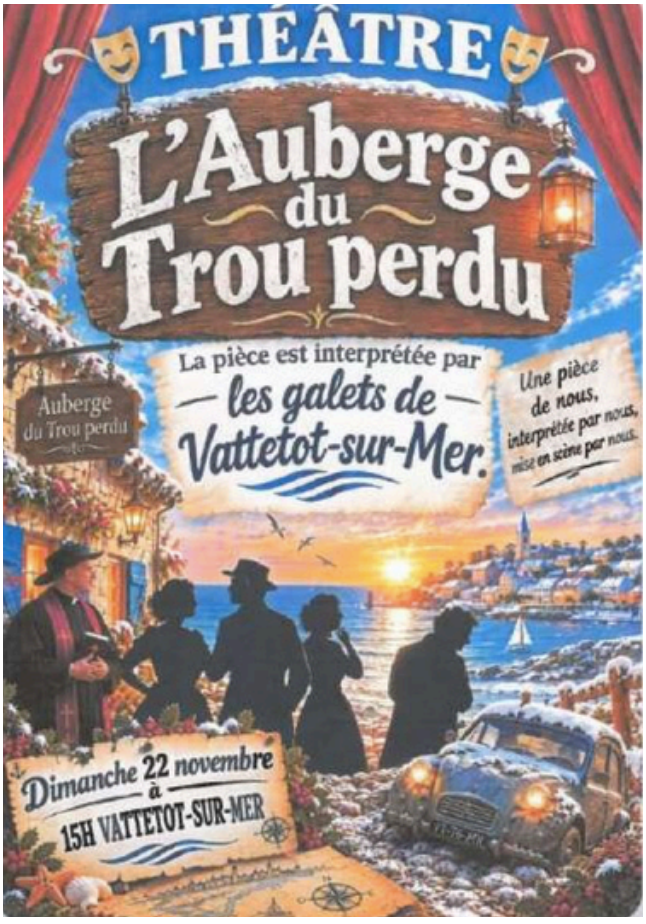

Le 8 novembre à 15H à Yport à la salle Alain Mutel

Le 22 novembre à 15H à Vattetot-sur-Mer

15 novembre - Loto du Club des Falaises

Plus que deux semaines avant le grand retour du Loto du Club des Falaises, les inscriptions sont ouvertes !



Rendez-vous le 15 novembre en salle polyvalente

Inscription au 02 35 27 84 62

Ça bouge à Vattetot

11 décembre - Spectacle des enfants

La Mairie a le plaisir d"accueillir pour le spectacle de Noël des enfants :



Une lettre sur le bureau du Père Noël va nous entraîner dans une nouvelle aventure....

Des bons cadeaux seront ensuite distribués aux enfants, résidant à l'année dans la commune, jusqu'à 10 ans. Pour clôturer ce moment, **un goûter** sera proposé aux enfants.

Rendez-vous le vendredi 11 décembre à 18h en salle polyvalente

13 décembre - Repas des aînés

Les membres du conseil municipal ont le plaisir d"inviter les habitants et les habitantes âgés de 62 ans et plus, résidant à l'année dans notre commune, au repas des aînés

Le dimanche 13 décembre à midi en salle polyvalente

Pour le repas comme pour le colis, vous êtes priés de vous inscrire au secrétariat de la mairie

jusqu'au 25 novembre





Les personnes qui ne pourront pas venir au repas des aînés et qui opteront pour un colis pourront venir le récupérer en mairie. Les dates de collecte des colis seront précisés dans le bulletin mensuel de décembre.

Ça bouge autour de Vattetot

Distribution des calendriers des sapeurs-pompiers



Informations pour les séniors et aidants



Ça bouge autour de Vattetot

Mois de novembre - Les ateliers du Relais Petite Enfance

Le Relais Petite Enfance (RPE) est un service gratuit intercommunal destiné aux parents, futurs parents et professionnels de la petite enfance. Il informe les familles sur les modes d'accueil du jeune enfant, accompagne les assistants maternels et propose des ateliers d'éveil favorisant la découverte, la socialisation et le développement des tout-petits.

Mardi 3 novembre

Froberville
Atelier musique avec Yves
Colleville
Bac sensoriel de l'automne

Jeudi 5 novembre

Fécamp
Musée Pêcherie
"La main à la pâte"

Vendredi 6 novembre

Fécamp
Musée Pêcherie
"La main à la pâte"



Mardi 10 novembre

Thiétreville
Table lumineuse

Jeudi 12 novembre

Fécamp - Crèche Léon Dufour
Les animaux se préparent à l'hiver

Saint-Pierre-en-port
Les animaux se préparent à l'hiver

Vendredi 13 novembre

Saint-Léonard
Les animaux se préparent à l'hiver

Mardi 17 novembre

Criquebeuf-en-Caux
En attendant Noël

Jeudi 19 novembre

Fécamp - Maison Saint-Jacques
En attendant Noël
Sassetot-le-Mauconduit
Bibliothèque

Les ateliers ont lieu dans les salles des fêtes des communes sauf à Fécamp où les ateliers se déroulent à la crèche Léon Dufour ou à l'Espace Petite Enfance "le Pré en bulles"

Attention : tous les ateliers sont sur inscription.

Mardi 24 novembre

Gerville
Atelier d'inspiration Snoezelen
Eletot
Atelier motricité

Jeudi 26 novembre

Tourville-les-ifs
En attendant Noël
Ypreville-Biville
Atelier motricité

Infos utiles et actualités

11 novembre - Fermeture exceptionnelle de la déchèterie

La déchèterie de l'Agglomération Fécamp Caux Littoral sera fermée le mercredi 11 novembre 2026, en raison du jour férié.

Fécamp
Caux Littoral Agglo

Un petit coup de taille pour nos haies !

L'automne est une bonne période pour entretenir nos haies et arbustes !

Pensons à tailler les branches qui débordent sur les routes et les chemins, afin de faciliter le passage de tous et de préserver notre agréable cadre de vie.

Un petit geste de chacun pour un village où il fait bon vivre !

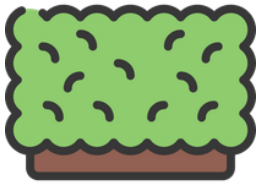

Infos utiles et actualités

Mairie - Nouveaux horaires d'accueil du secrétariat et rappel permanences élus

Afin de faciliter vos démarches, nous vous rappelons les modalités d'accueil de la mairie ainsi que les permanences des élus.

Horaires d'ouverture au public

Le secrétariat de mairie vous accueille :

- le lundi et le vendredi de 16h à 18h ;
- le mardi et le mercredi de 10h à 12h.

Le secrétariat sera exceptionnellement fermé les 16 et 17 novembre.

La permanence de Madame le Maire a lieu :

Le **samedi de 10h à 12h,** uniquement sur rendez-vous.

Des rendez-vous peuvent également être organisés en semaine selon les disponibilités.

Pour toute demande de rendez-vous avec Madame le Maire, merci de vous adresser à Madame Axelle ROZE, Secrétaire des Élus, chargée de l'organisation de l'agenda et des rendez-vous.

Permanence des adjoints

Les adjoints vous reçoivent tous les lundis de 18h à 19h, avec ou sans rendez-vous. Pour prendre rendez-vous, merci de contacter Madame Axelle ROZE, Secrétaire des Élus.

Contacts utiles

Mairie de Vattetot-sur-Mer : 02 35 27 31 70

Secrétariat :
secretariat@vattetotsurmer.com

Secrétariat des élus :
secretariatdeselus@vattetotsurmer.com

Vattetot infos
Directrice de la publication : Stéphanie Cayeux
Responsable de la rédaction : Simon Lestang
Crédits photos : Laurence Jabot-Lestang
Crédits graphiques : Magnific, smashicons, three musketeers
Mairie : 415 route d'Yport, 76111 Vattetot-sur-mer
Téléphone : 02 35 27 31 70
Mail : vattetotinfos@gmail.com